

Coordinación de Regulación Sanitaria

Guía de Autoevaluación

COVID

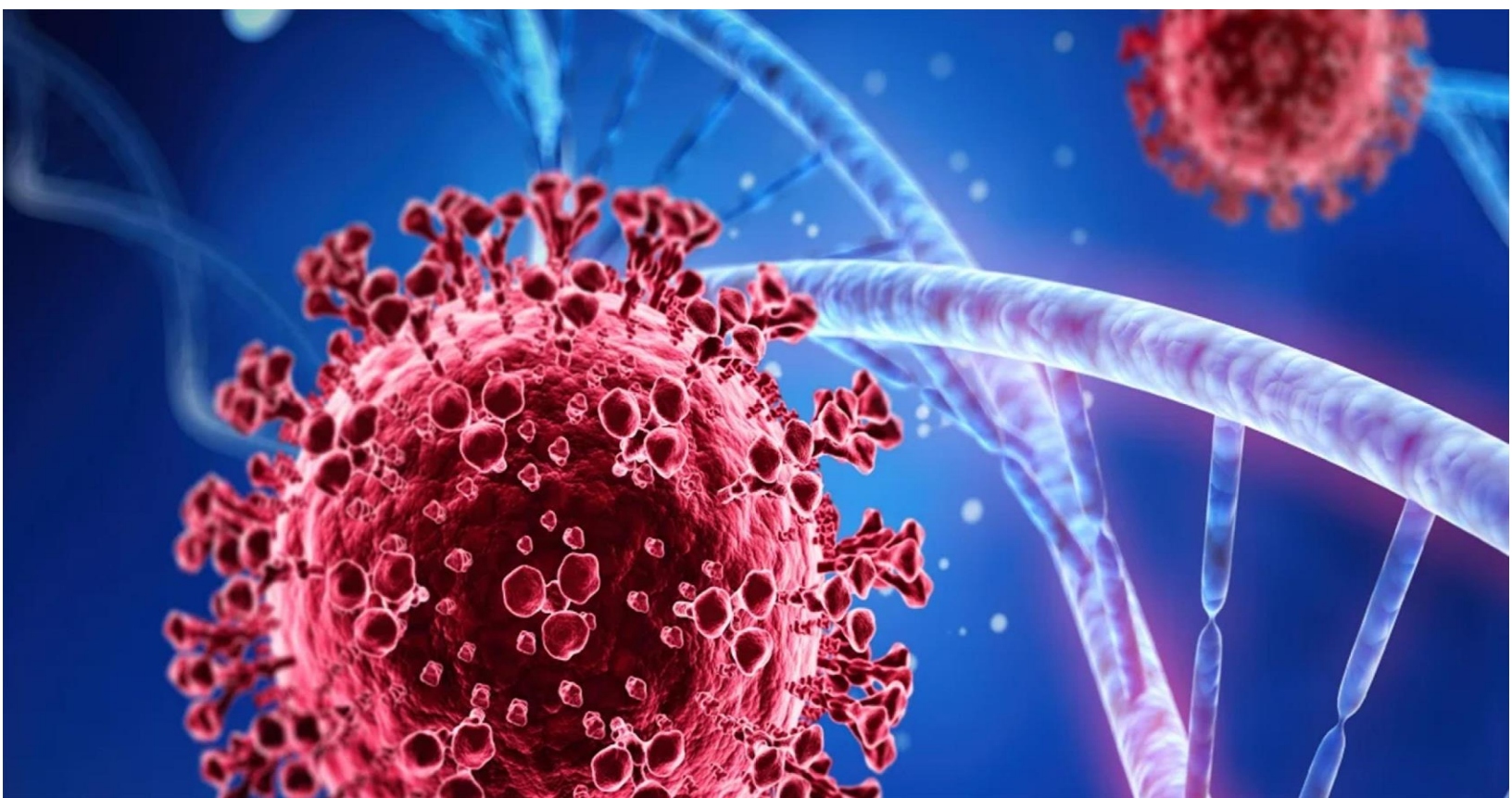

GOBIERNO DEL
ESTADO DE
MÉXICO



SALUD
SECRETARÍA DE SALUD

COPRISEM
Comisión para la Protección contra Riesgos
Sanitarios del Estado de México

Introducción

Proteger la salud de la población de manera eficaz contra riesgos sanitarios, exposiciones a factores ambientales y laborales, así como la ocurrencia de emergencias sanitarias, mediante acciones de fomento, control y regulación de establecimientos, productos, bienes y servicios e insumos para la salud, es nuestra Misión.

El Covid-19 es una enfermedad causada por un virus y en la actualidad siguen existiendo casos comprobados. Esta enfermedad afecta de manera inoportuna a las personas más vulnerables como adultos mayores, niños y mujeres embarazadas.

En los establecimientos que laboran deben de tener presente los criterios a evaluar para poder establecer disposiciones para no presentar síntomas o probabilidad de que exista un contagio.

Es compromiso de todos, disminuir los riesgos sanitarios, para ello ponemos a disposición de los prestadores de servicios esta herramienta con los requisitos mínimos de documentación legal y técnica, acreditaciones académicas, características e infraestructura necesaria instalada, equipamiento, mobiliario, instrumental entre otros.



GOBIERNO DEL
ESTADO DE
MÉXICO



SALUD
SECRETARÍA DE SALUD

COPRISEM
Comisión para la Protección contra Riesgos
Sanitarios del Estado de México

Importancia de la Guía

La salud de la población es importante a la hora de la prestación de los servicios, el cumplimiento de las disposiciones sanitarias y las buenas prácticas son acciones que en conjunto previenen y reducen riesgos sanitarios.

Esta guía es importante para los prestadores de servicios ya que al hacer el ejercicio de autoevaluación podrán:

- Identificar posibles anomalías y deficiencias sanitarias.
- Evitar riesgos innecesarios al personal.
- Prestar un servicio con estándares sanitarios.
- Proyectar una imagen profesional y de confianza hacia sus clientes.
- Evitar la aplicación de medidas de seguridad y sanciones administrativas.
- Control de higiene y seguridad de los procesos en el establecimiento.
- Evitar consecuencias al personal que labora en el establecimiento.

El dar seguimiento a esta guía creará una cultura de prevención y de mejor decisión.

Haga su autoevaluación señalando con una X en el recuadro de evaluación que corresponda **SI** o **NO** de acuerdo a lo que se especifica en cada reactivo.



Debe contar con:		Evaluación	
I. Disposiciones Generales			
1.	Cuenta con gel antibacterial en accesos y áreas. Señalar registro sanitario de gel antibacterial: _____	SI	NO
2.	Cuenta con protocolo de actuación para casos COVID-19. Señalar casos activos al día de hoy: _____	SI	NO
Observaciones Generales			

Marco Jurídico

- Constitución Política de los Estados Unidos Mexicanos.
- Ley General de Salud.
- Norma Oficial Mexicana NOM-017-SSA2-2012 y Manuales para la Vigilancia Epidemiológica.
- Decreto por el que se declara terminada la acción extraordinaria en materia de salubridad general que tuvo por objeto prevenir, controlar y mitigar la enfermedad causada por el virus SARS-Cov-2 (COVID-19), publicado en el Diario Oficial de la Federación, el nueve de mayo de dos mil veintitrés.

Si tiene alguna pregunta o duda, escribanos al correo electrónico:

isem.rsforo@edomex.gob.mx

Asimismo, si conoce de algún hecho acto u omisión del funcionamiento de las unidades económicas que representen un riesgo a la salud, realiza tu denuncia a través de:

correo electrónico

denuncia.regulacionsanitaria@edomex.gob.mx

teléfono

722 - 213 - 7000

Teléfono de Atención del Centro Integral de Servicios:

722 - 215 - 8406

Josefa Ortiz de Domínguez número 200, esquina Avenida José María Morelos y Pavón, Colonia San Sebastián, Código Postal 50090, Toluca, Estado de México.



GOBIERNO DEL
ESTADO DE
MÉXICO



ESTADO DE
MÉXICO
¡El poder de servir!

SALUD
SECRETARÍA DE SALUD

COPRISEM
Comisión para la Protección contra Riesgos
Sanitarios del Estado de México